



# KuLaDig Projektübersicht Ortsgemeinde Laubenheim(Nahe)



Laubenheim, 2022  
Jochen Mohr

*L.K. Photographie*

# Ausgangslage



- Laubenheim war 2021 eine von zehn Modellkommunen im Projekt KuLaDig Rheinland-Pfalz <https://kuladigrlp.net/kommunen/kommunen-2021/>
- Ziel: Digitalisierung des kulturellen Erbes
- Die Objekte können im Browser oder per App angesehen werden



Ortsbeitrag Laubenheim

<https://www.kuladig.de/Objektansicht/KLD-343532>



- Android / Google Play Store

**SCAN ME**



- Apple iTunes

**SCAN ME**



**KuLaDig**   
Kultur. Landschaft. Digital.  
Rheinland-Pfalz



## Konzept: „Die Weinbaugemeinde Laubenheim an der Nahe im Wandel vom Mittelalter bis zur Wirtschaftswunderzeit“.

---



Grundlagen:

„Zur Geschichte von Laubenheim an der Nahe“ von Albert Reißner und Dr. Günter Hofmeister  
Ortsrundgang im Rahmen der Kulturwoche (organisiert von Werner Schäfer)

**Wir möchten anhand der historischen Objekte in Laubenheim folgende Fragen beantworten:**

- Wie prägten die Klosteranlagen im Mittelalter Laubenheim?
- Welche Geschichte erzählt die markante Dorfkirche?
- Wie entwickelte sich das schulische Leben im Dorf?
- Welche Reformen brachte die Zeit Napoleons?
- Welche Auswirkungen hat die aufkommende Industrialisierung mit dem Bau der Eisenbahn und der neuen Mühle?
- Wie spiegelt der Weinbau die Geschichte des Ortes und welche Innovationen gab es?
- Wie prägte die Wirtschaftswunderzeit den Wandel zur heutigen Wohngemeinde?

# Projektübersicht



Bisher neben dem Ortsbeitrag folgende Objekte online:

Bogenbrücke Laubenheim



Burgturm



Evangelische Kirche



Ehemaliges Schulhaus



Ehemaliges Kloster



Kapelle Kreuzerhöhung



Rumpf-Mühle



Spritzbrühe-Mischanlage





# Laubenheim im Wandel vom Mittelalter ...

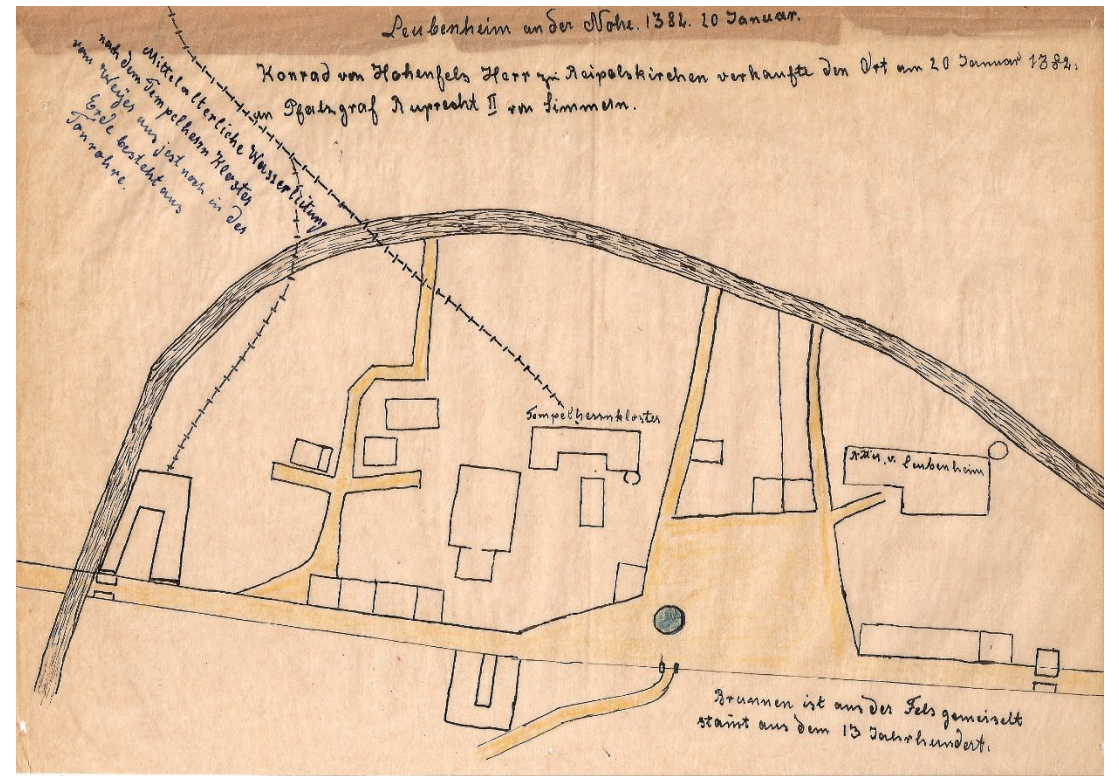



# ... bis zur Wirtschaftswunderzeit

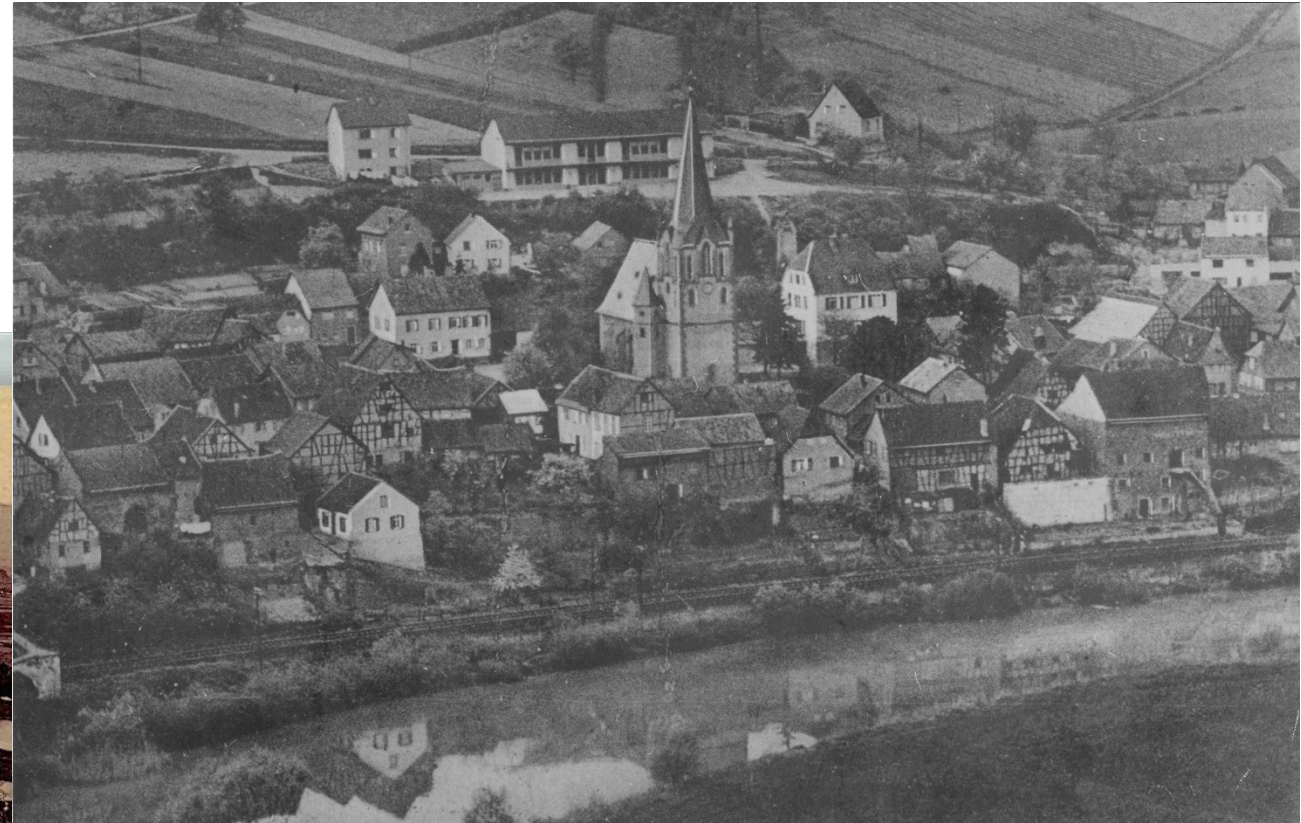

1959



# Impressionen zur Ortsgeschichte







## **Kernteam zur allgemeinen Koordination:**

- Barbara Sand (Gesamtverantwortliche)
- Jochen Mohr (Projektkoordinator / Ansprechpartner für die Studenten)
- Dr. Günter Hofmeister (Ortschronist)
- Frau Mang (Leitung Stabsstelle Tourismus- und Wirtschaftsförderung & Öffentlichkeitsarbeit in der VG)

## **Erweitertes Team / Inhalte:**

- Stefan Volmari
  - Romy Hochgesand
  - Wolfgang Rücker
  - Familie Memmesheimer
  - Hermann Bock
  - Christel Hempel
  - Sabine Quint
  - Monika Kuhn
  - Roland Obst
  - Brunhilde Paul
  - Werner Schäfer
  - Lilli Lenz
  - Sascha Montigny
  - Toni Seibert
- ... und weitere Zeitzeug\*innen und Quellen*

# Projektumsetzung

---



- Anfang 2021: Bewerbung / Zusage
- März 2021: Infoveranstaltung
- April 2021: Beginn der Arbeit des erweiterten Projektteams (Materialsammlung / Sichtung)
- Ende April 2021: Ortsrundgang mit dem Team der Uni Koblenz-Landau / SGD-Süd
- Mai/Juni 2021: Weitere Materialauswahl / -aufbereitung
- Ab Juni 2021: Erstellung der Objektinhalte durch die Studenten der Uni Koblenz-Landau
- Ab September 2021: Erstellung Ortsbeitrag und Beitrag zur Spritzbrühe-Mischanlage
- Ende Oktober 2021: Erstes Objekt online
- Juni 2022: Alle geplanten Objekte online
- Oktober 2022: Video über die KuLaDig-Objekte erstellt
- November 2022: Ortgeschichte wird auf der Laubenheimer Webseite präsentiert





- Arbeit der Heimatforscher Peter Adam, Albert Reißner und weiterer in den letzten 100 Jahren
- Aufbereitung der Ortsgeschichte durch Dr. Günter Hofmeister im Buch “Zur Geschichte von Laubenheim”
- Große Bereitschaft der Zeitzeugen und Bürger zur Bereitstellung der Materialien
- Spaß an der spannenden Aufbereitung der Inhalte
- **Maßgebliche Erstellung der Objekte durch Frau Schepp und Herrn Tibo-Gnosa von der Uni Koblenz-Landau**
- Unterstützung bei der Qualitätssicherung und Veröffentlichung der Objekte durch das KuLaDig-Team der Uni Koblenz-Landau und der SGD Süd
- Bereitstellung der KuLaDig Infrastruktur und Hilfestellungen

## Nächste Schritte

---



- Weitere Integration der KuLaDig-Inhalte und ergänzender Materialien in die Laubenheimer Webseite
- Erstellung/Umsetzung des Nutzungskonzeptes
  - Beschilderung der Objekte
  - Rundweg
  - Einbindung in Wanderweg(e)
  - Aufbereitung der Inhalte zur pädagogischen Nutzung in Kita und Schule





**Vielen Dank an alle, die das Projekt unterstützt  
und überhaupt erst ermöglicht haben.**

